

HAUS A ANSICHT SÜDEN

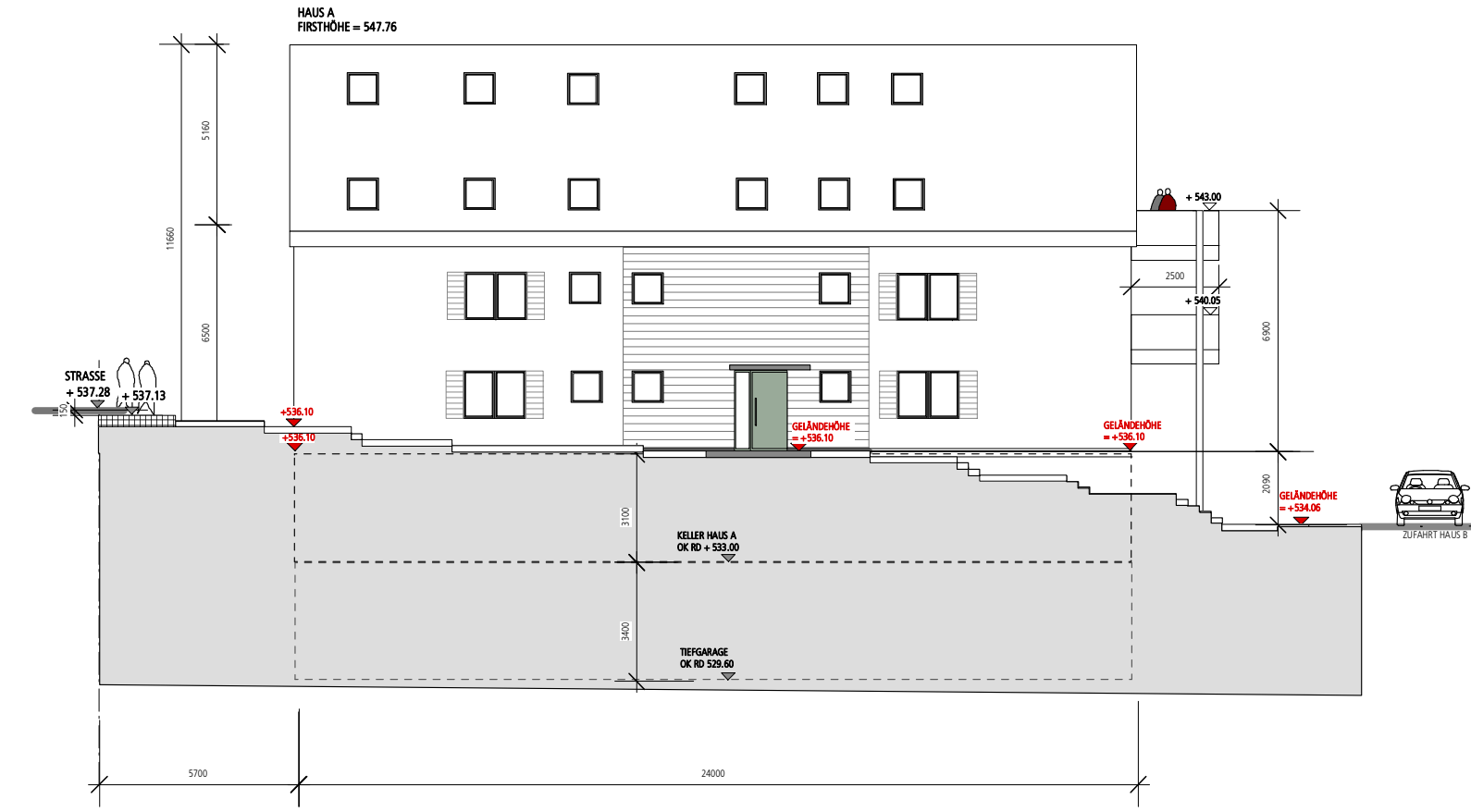

HAUS A ANSICHT NORDEN

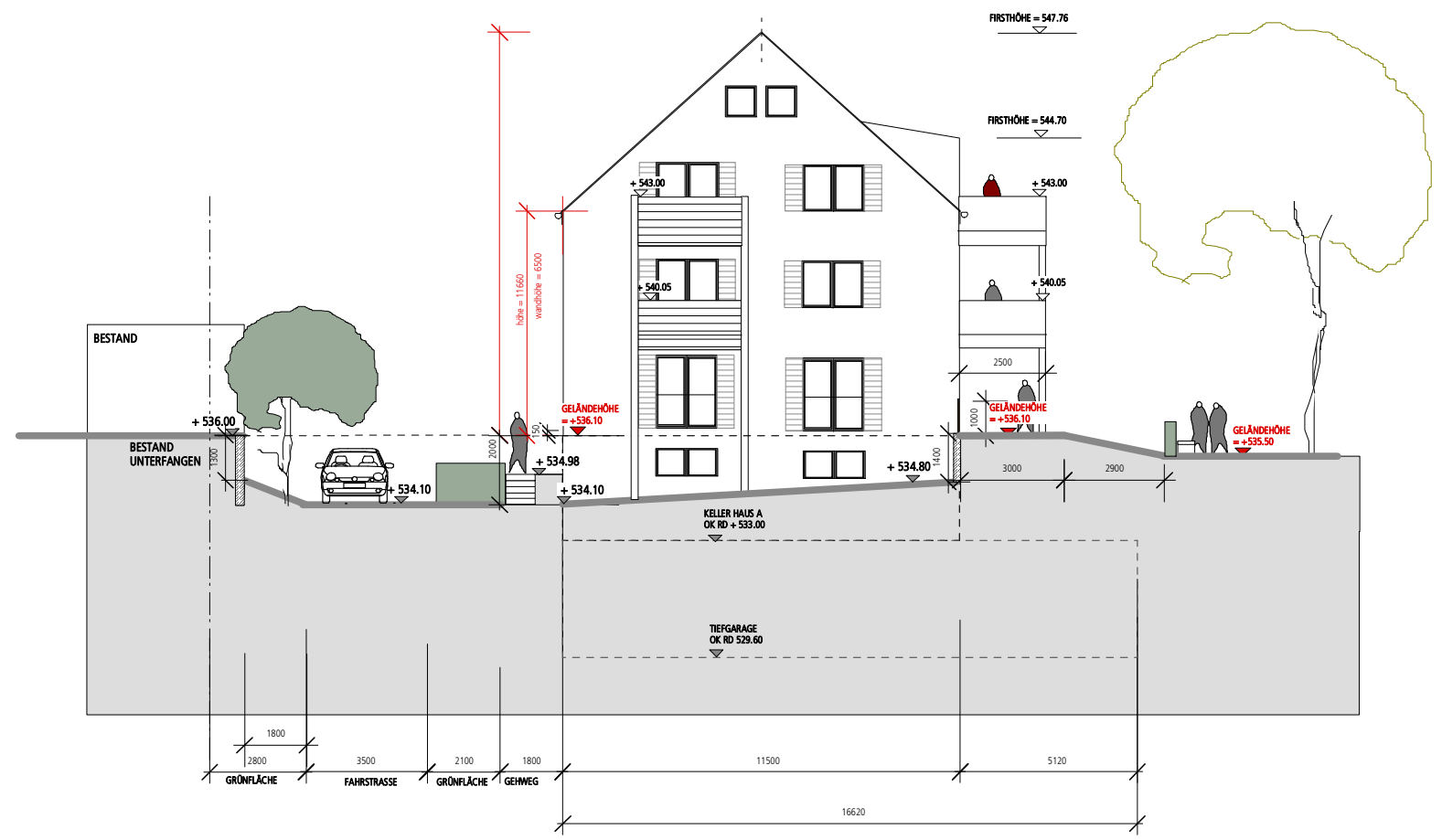

HAUS A ANSICHT WESTEN

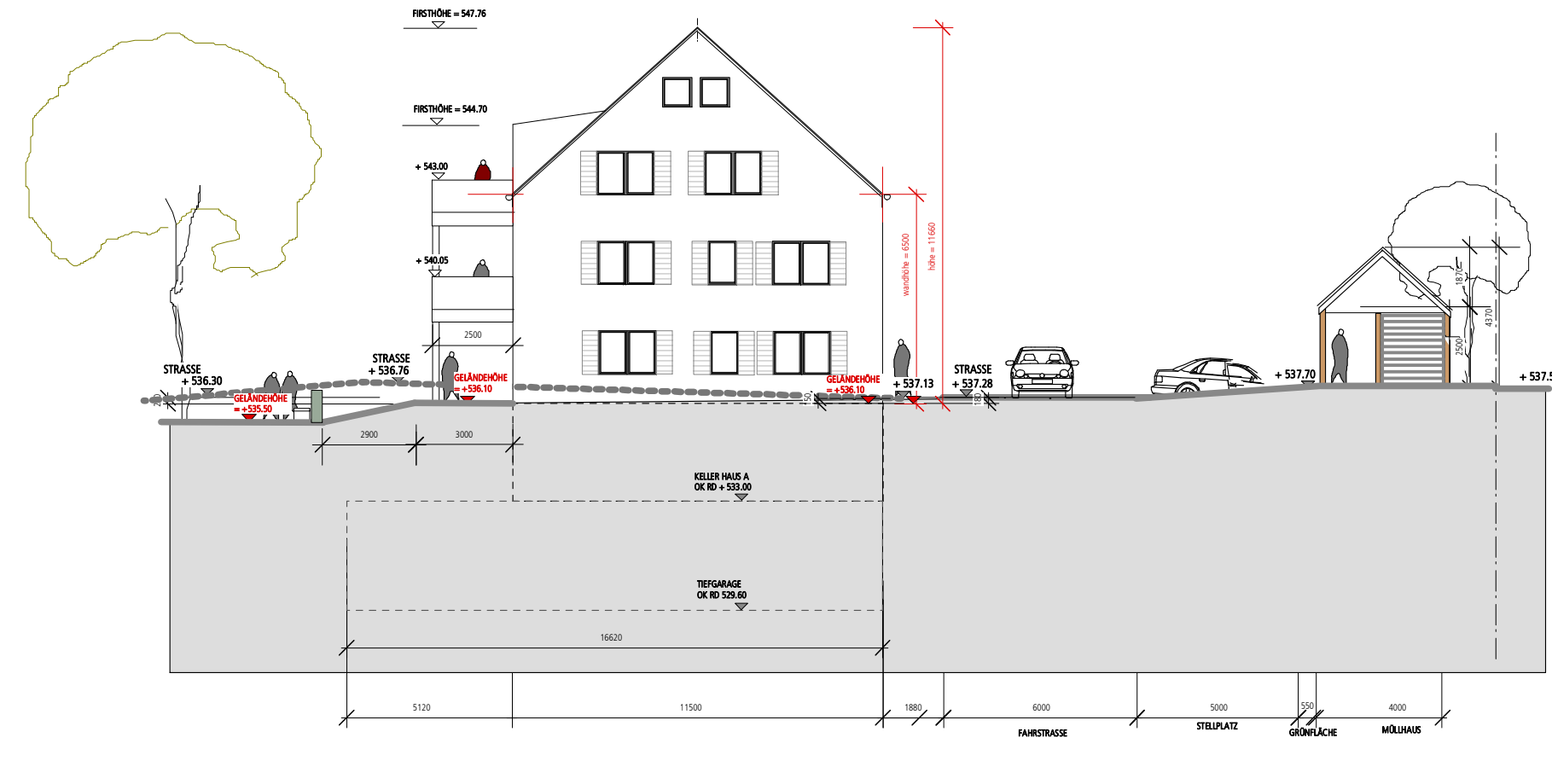

HAUS A ANSICHT OSTEN

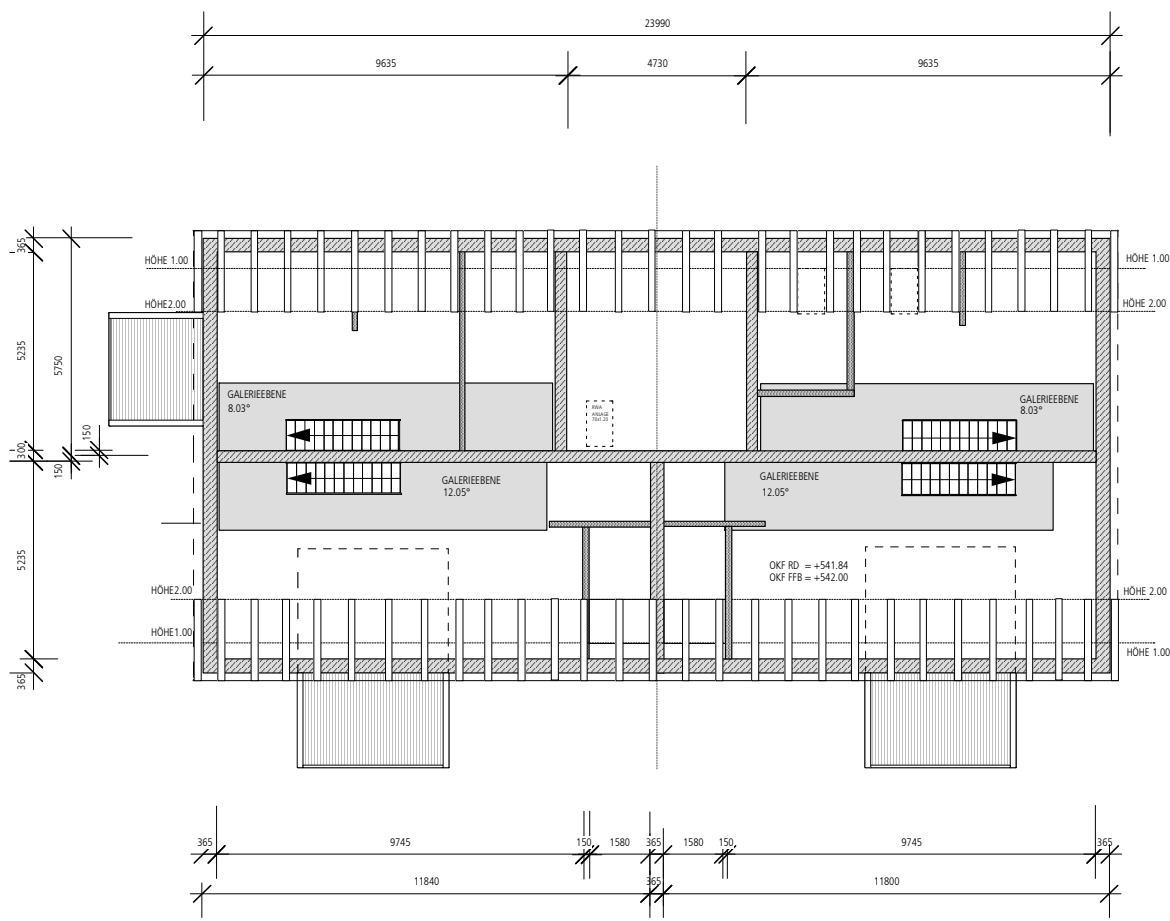

HAUS A GRUNDRISS GALERIEEBENE

FLÄCHE DER GALERIE IST NICHT GRÖßER ALS DIE FLÄCHE DER ÖFFNUNG ZUM HAUPTRAUM GEMESSEN IN HÖHE DES GALERIEFUßBODENS

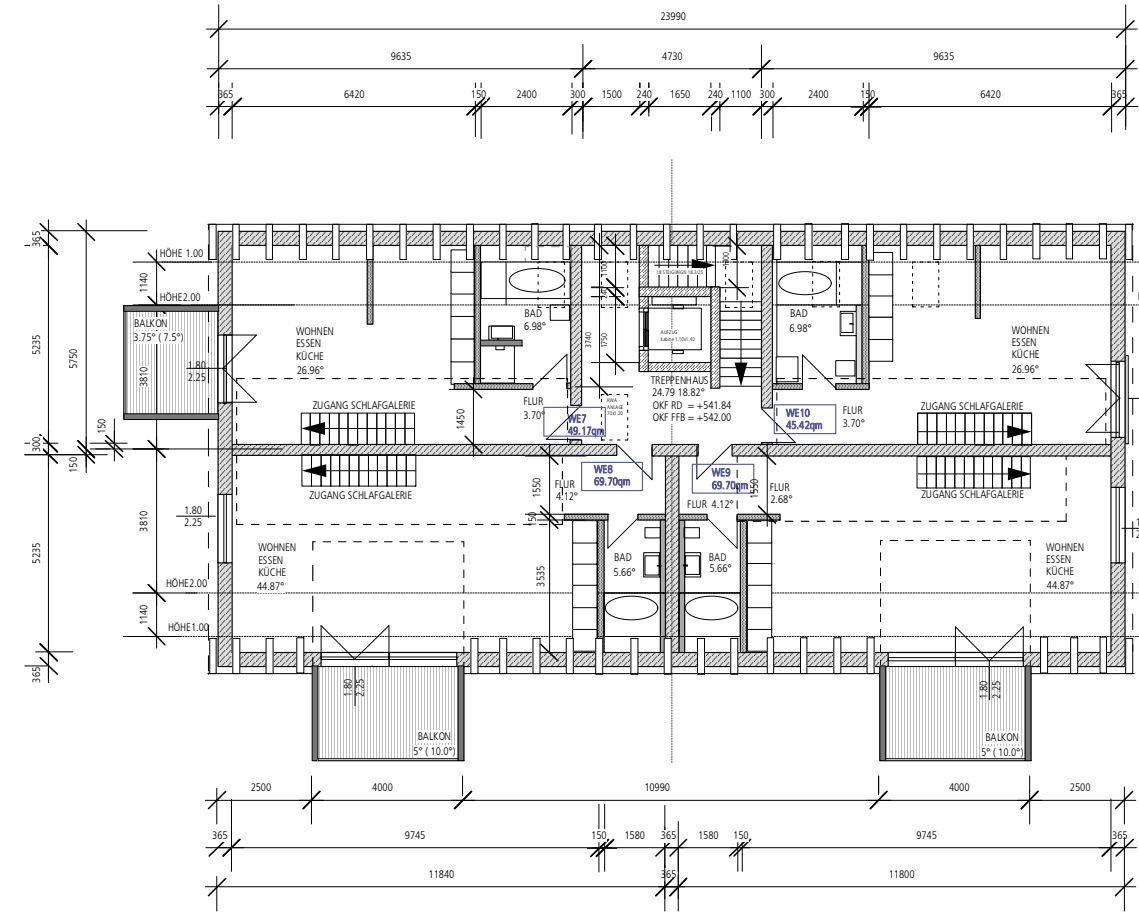

HAUS A GRUNDRISS DACHGESCHOSS

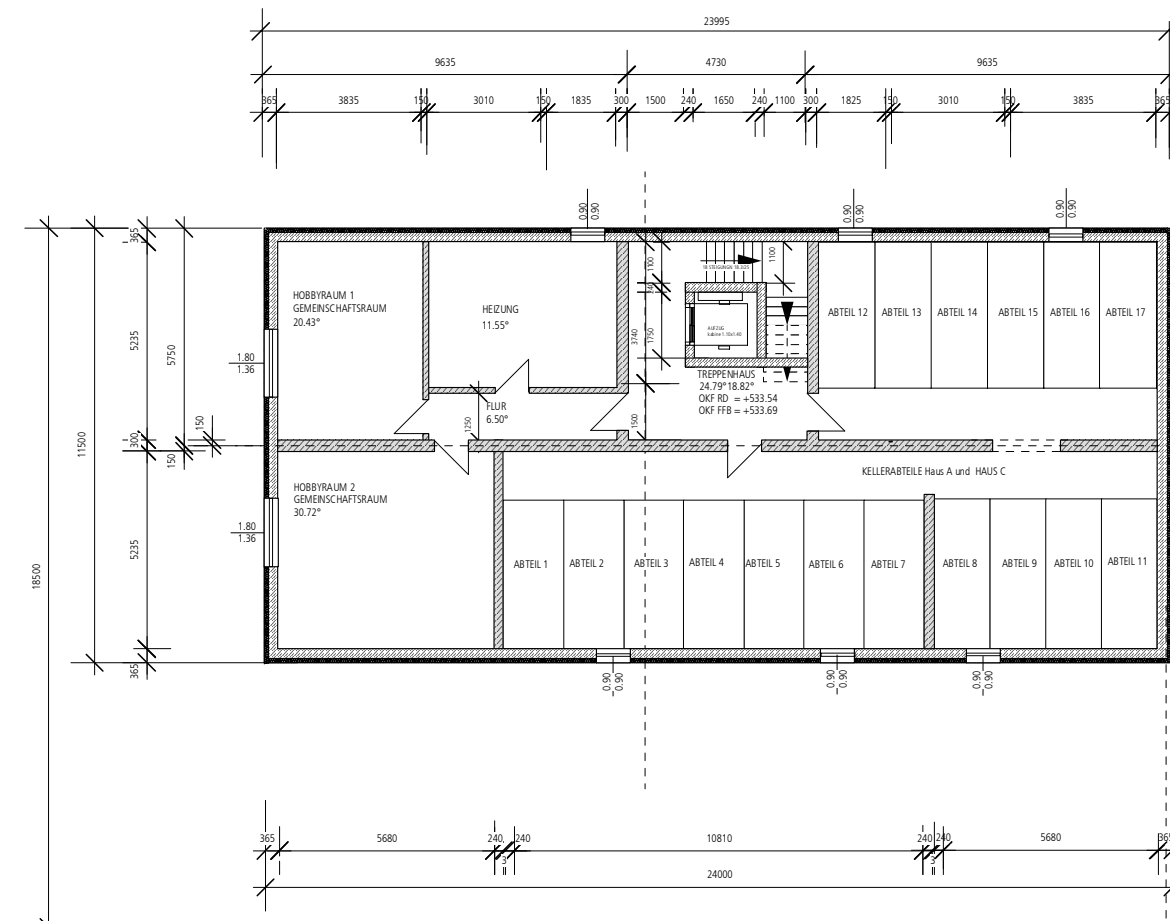

HAUS A GRUNDRISS KELLERGESCHOSS

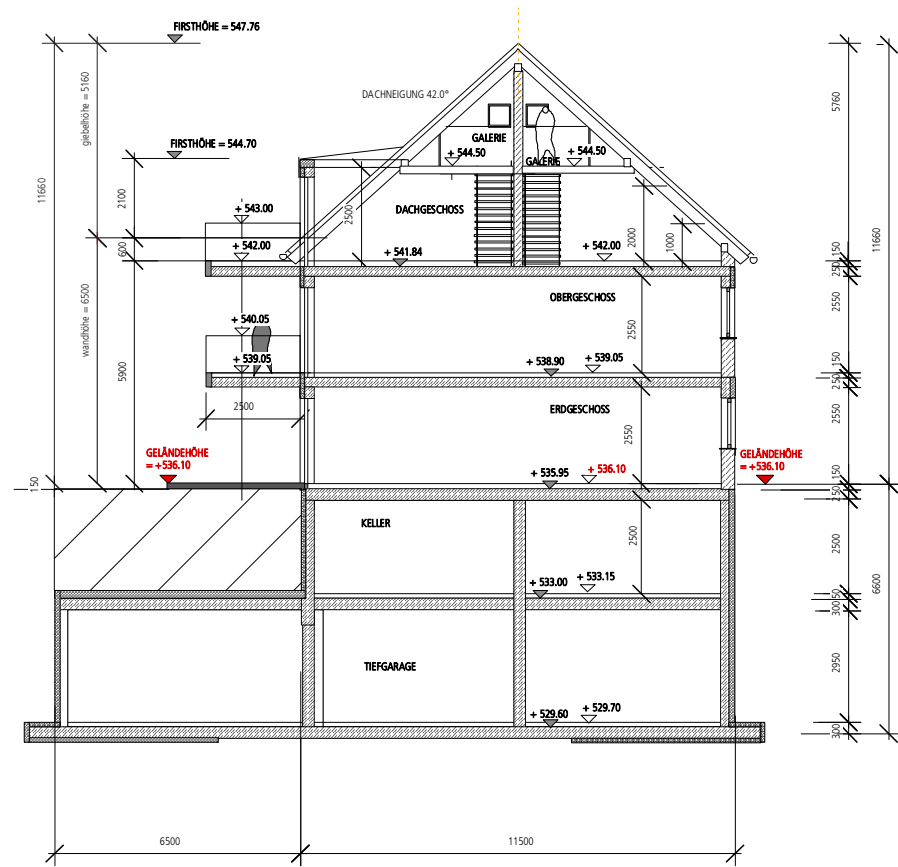

HAUS A SCHNITT A-A

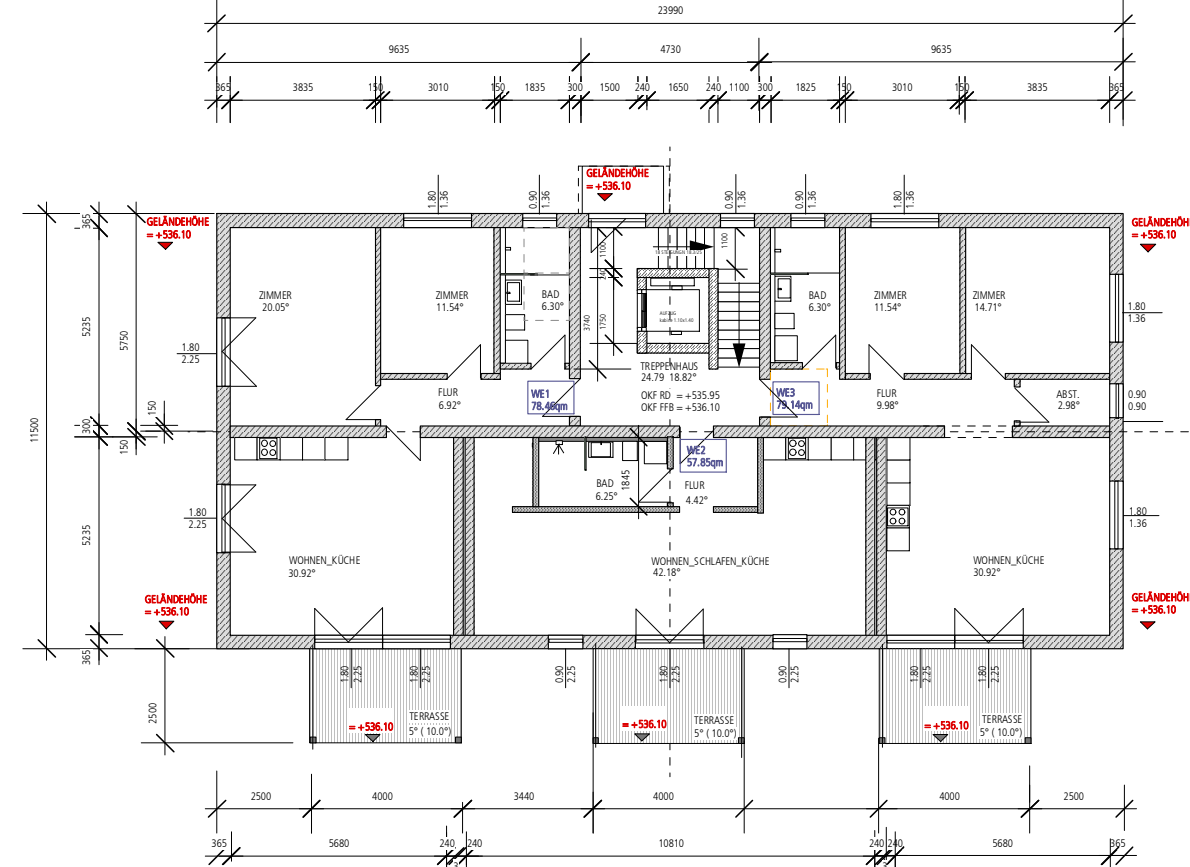

HAUS A GRUNDRISS ERDGESCHOSS

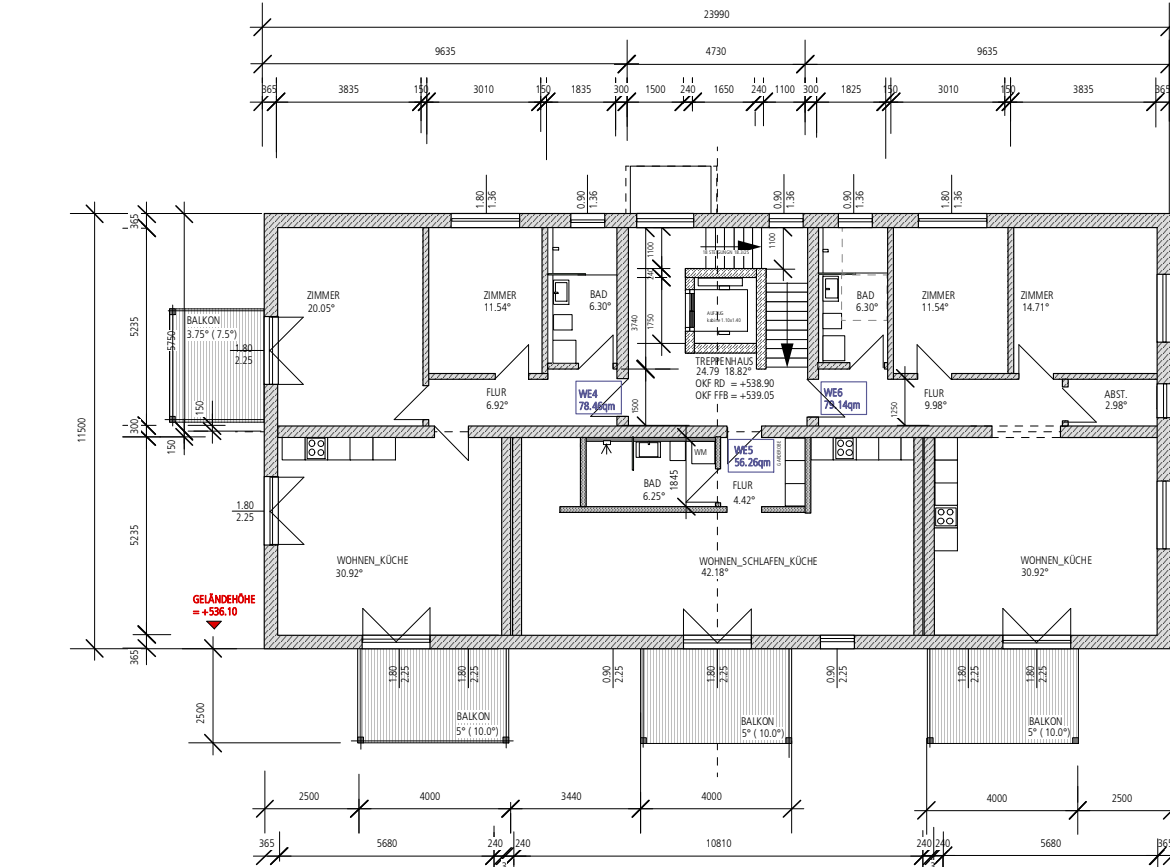

HAUS A GRUNDRISS OBERGESCHOSS

DER VORHABEN-UND ERSCHLIEßUNGSPLAN BEINHÄLT NICHT DIE INTERNE AUFTEILUNG UND DIE FASSADENGESTALTUNG. GERINGFÜGIGE ÄNDERUNGEN AN FASSADEN, BAUKÖRPERN UND GRUNDRISS SIND AUF WUNSCH DES VORHABENTRÄGERS IM EINVERNEHMEN MIT DER GEMEINDE ZULÄSSIG.

FERTIGUNG	PLANUNG	FL.NR.	64
BAUVORHABEN	NEUBAU EINER WOHNANLAGE MIT 36 WOHNHEITEN 2 GARAGEN UND TIEFGARAGE HAUS A RINGSSTRASSE 48 86511 SCHMIECHEN		
PLAN	GRUNDRISS EG,OG,DG,KG ANSICHTEN SCHNITT A-A M.1:200	BLATT 2.1.	06.12.2021
BAUHER	WIMSGA WOHNBAU GmbH SÜDLICHE MÜNCHNER STRASSE 62 82031 GRÜNWALD		
PLANUNG	ROCHOLL ARCHITECTURE AM ENFANG 19 83627 WARNGAU		

GEMEINDE SCHMIECHEN



VORHABEN-UND ERSCHLIEßUNGSPLAN

ZUM VORHABENBEZOGENEN BEBAUUNGSPLAN NR.23

"HANSERBAUER"

IN DER SATZUNGSFASSUNG VOM 06.12.2021

PLAN 2.1. ZUM DURCHFÜHRUNGSVERTRAG

SIEGEL

AUSGEFERTIGT
SCHMIECHEN, DEN.....

JOSEF WECKER
ERSTER BÜRGERMEISTER

PLAN 2.1.

Auszug aus dem Liegenschaftskataster
Flurkarte 1 : 1000
Erstellt am 15.11.2021

Flurstück: 64
Gemarkung: Schmiechen
Gemeinde: Schmiechen
Landkreis: Aichach-Friedberg
Bezirk: Schwaben

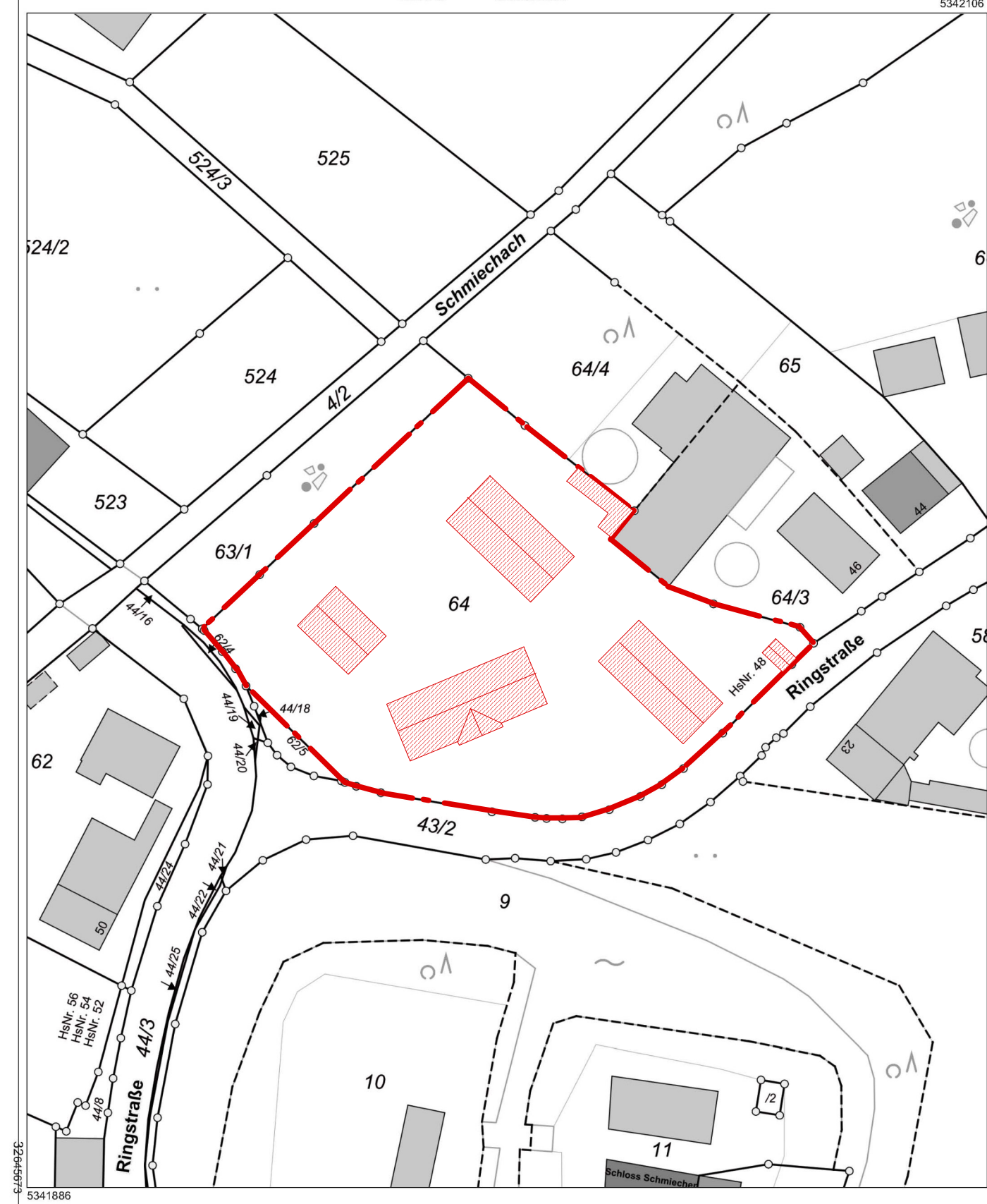

Maßstab 1:1000
Vervielfältigung nur in analoger Form für den eigenen Gebrauch.
Zur Maßentnahme nur bedingt geeignet.