

HAUS B ANSICHT SÜDEN

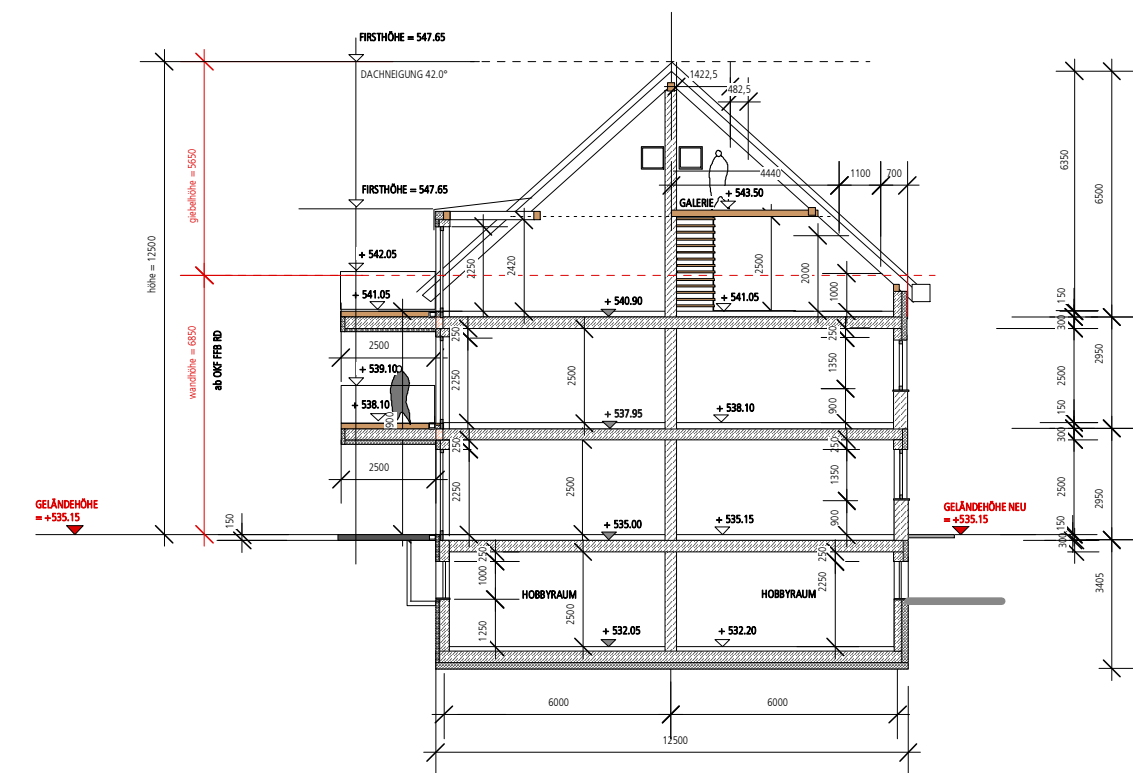

HAUS B SCHNITT A-A



HAUS B ANSICHT NORDEN



HAUS B ANSICHTEN WESTEN



HAUS B ANSICHTEN OSTEN

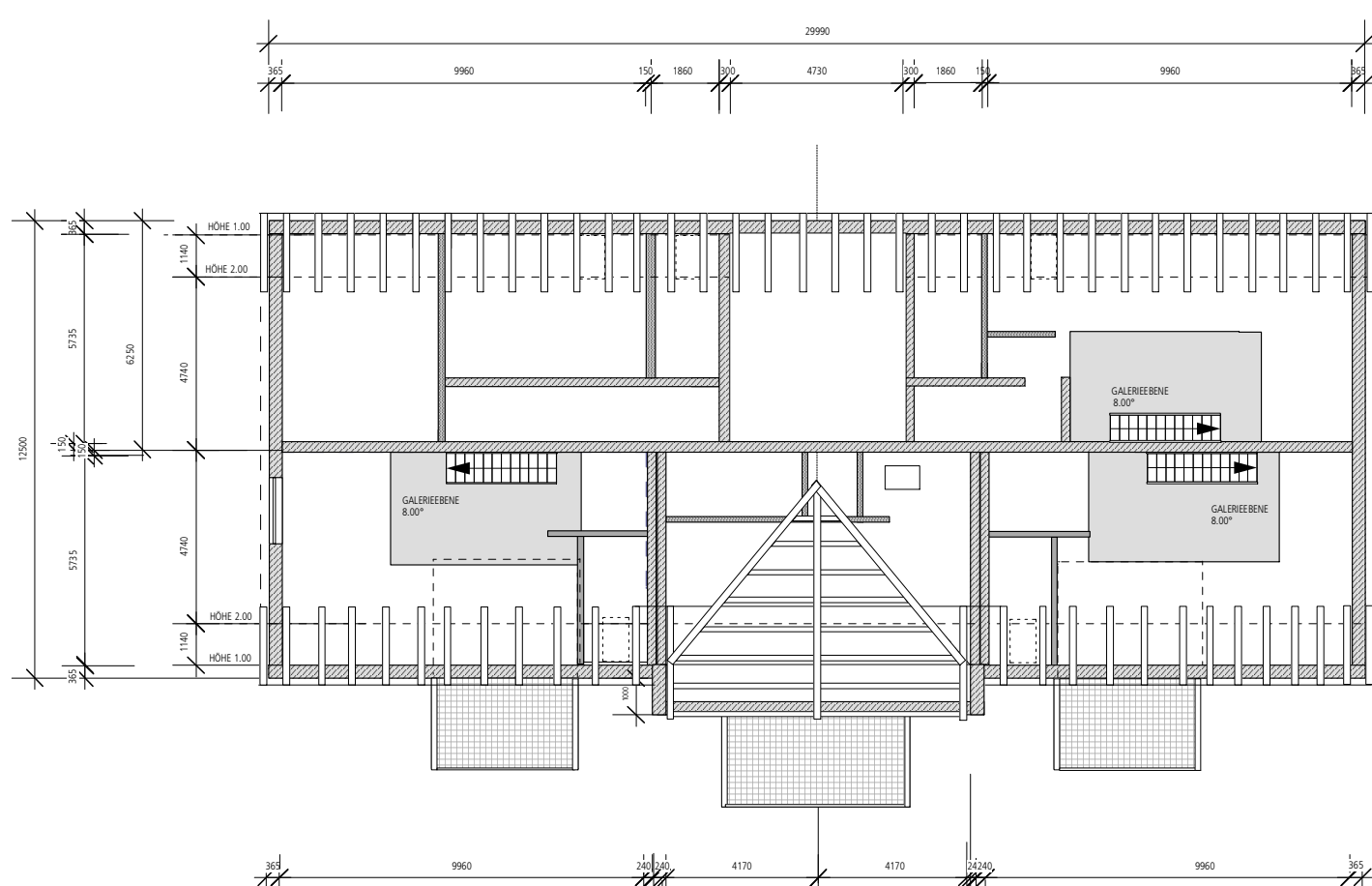

HAUS B GRUNDRISS GALERIEEBENE
FLÄCHE DER GALERIE IST NICHT GRÖßER ALS
DIE FLÄCHE DER ÖFFNUNG ZUM HAUPTRAUM
GEMESSEN IN HÖHE DES GALERIEFUßBODENS

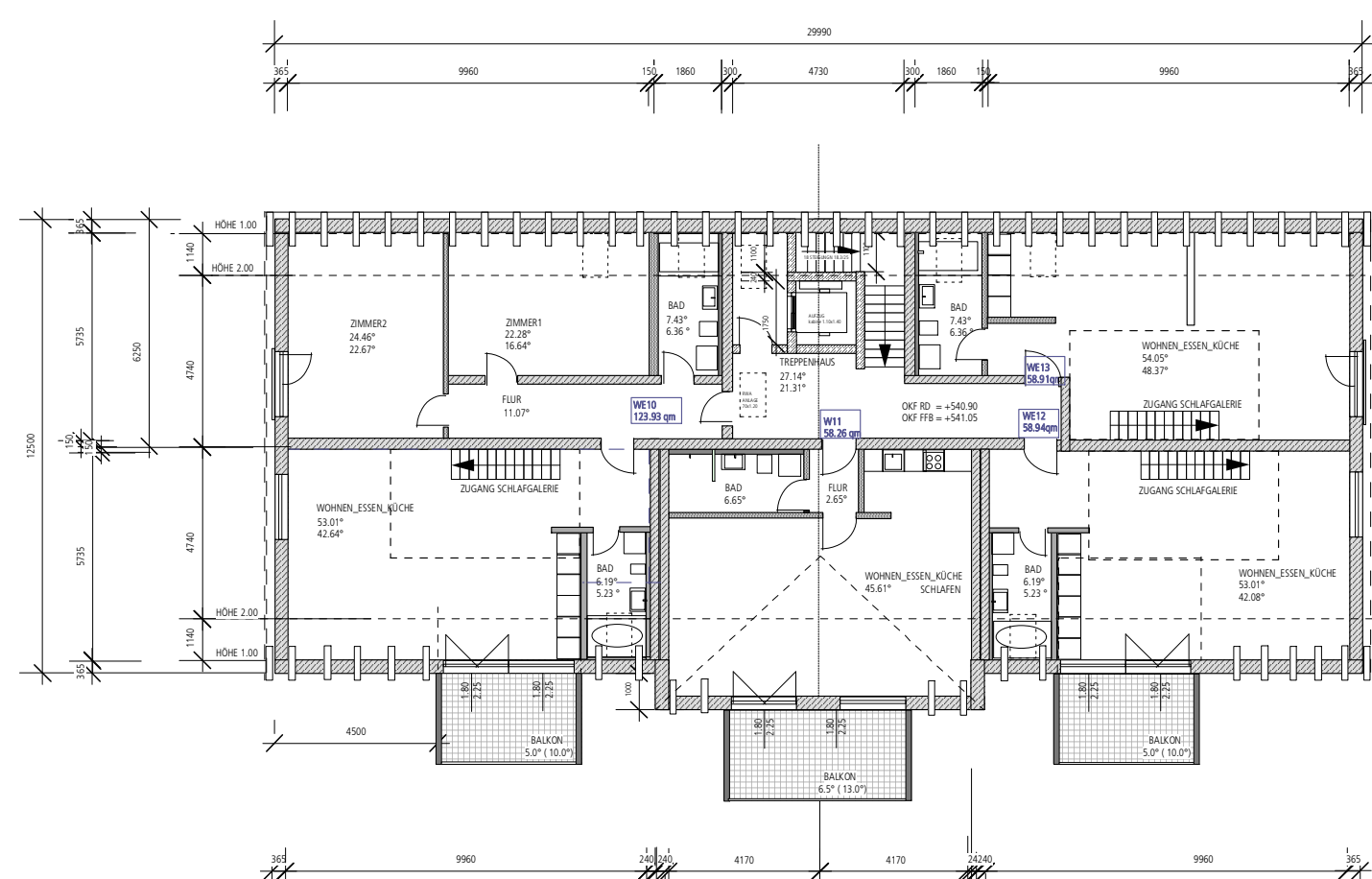

HAUS B GRUNDRISS DACHGESCHOSS

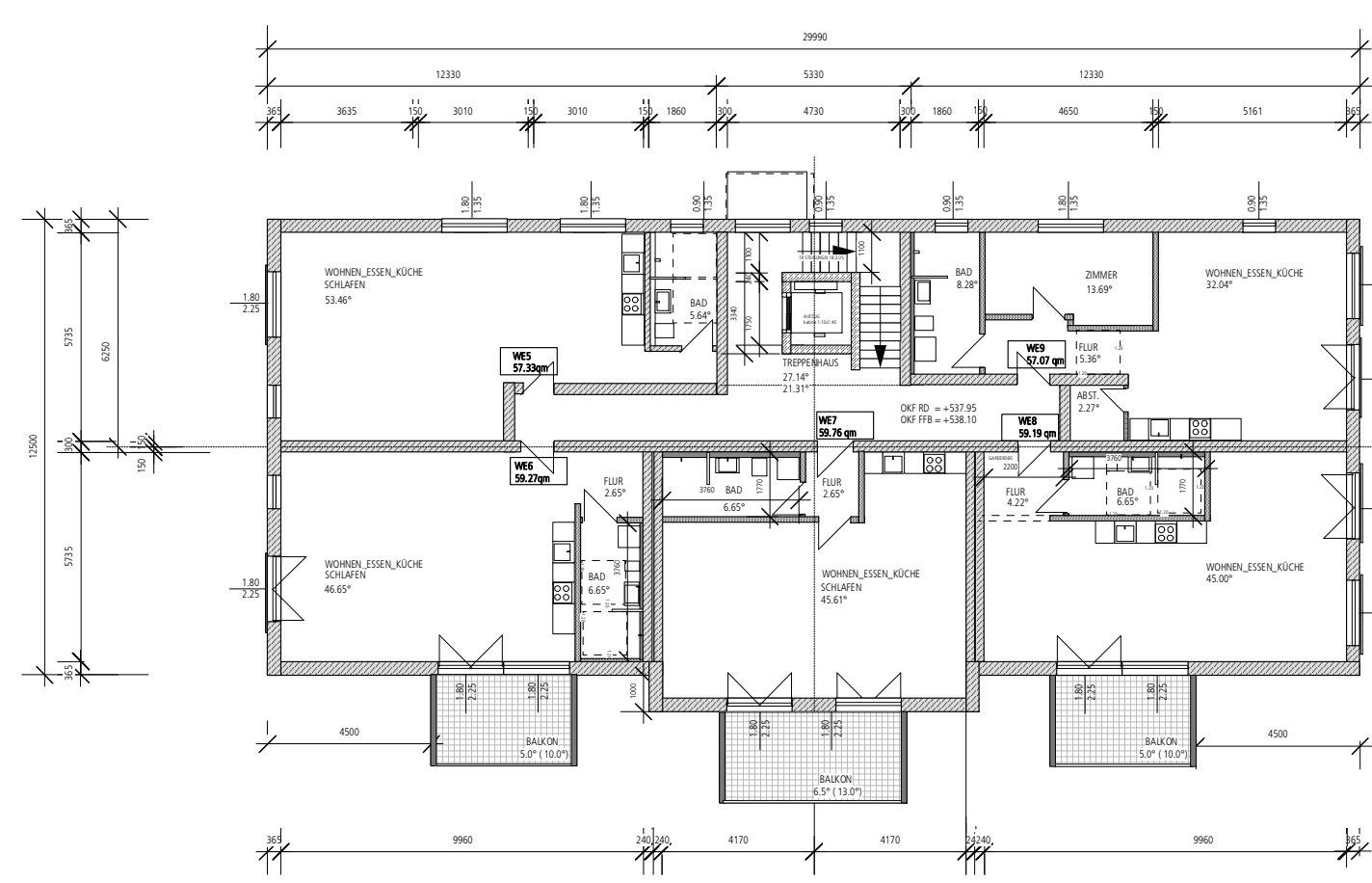

HAUS B GRUNDRISS OBERGESCHOSS

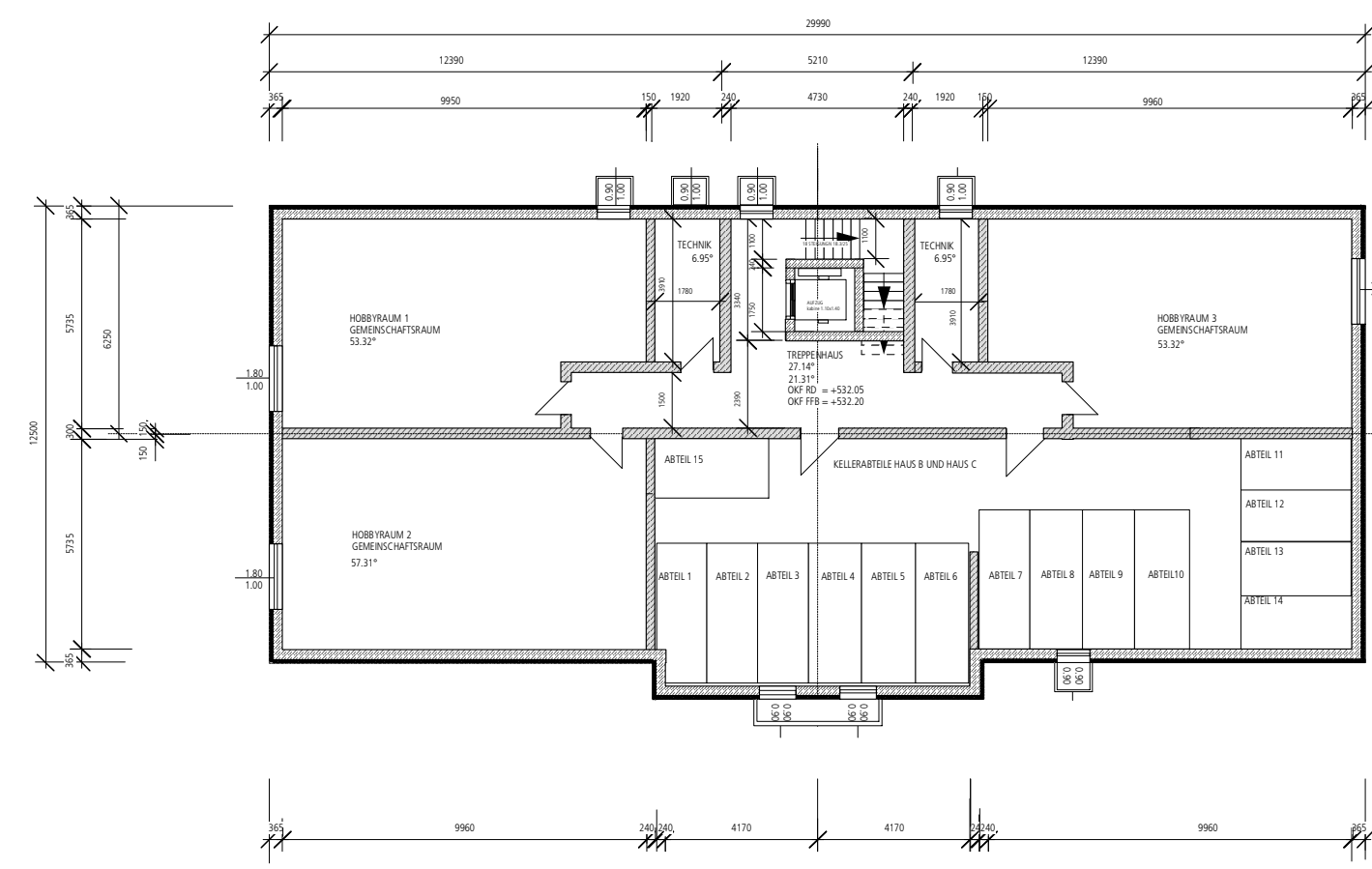

HAUS B GRUNDRISS KELLERGECHOSS

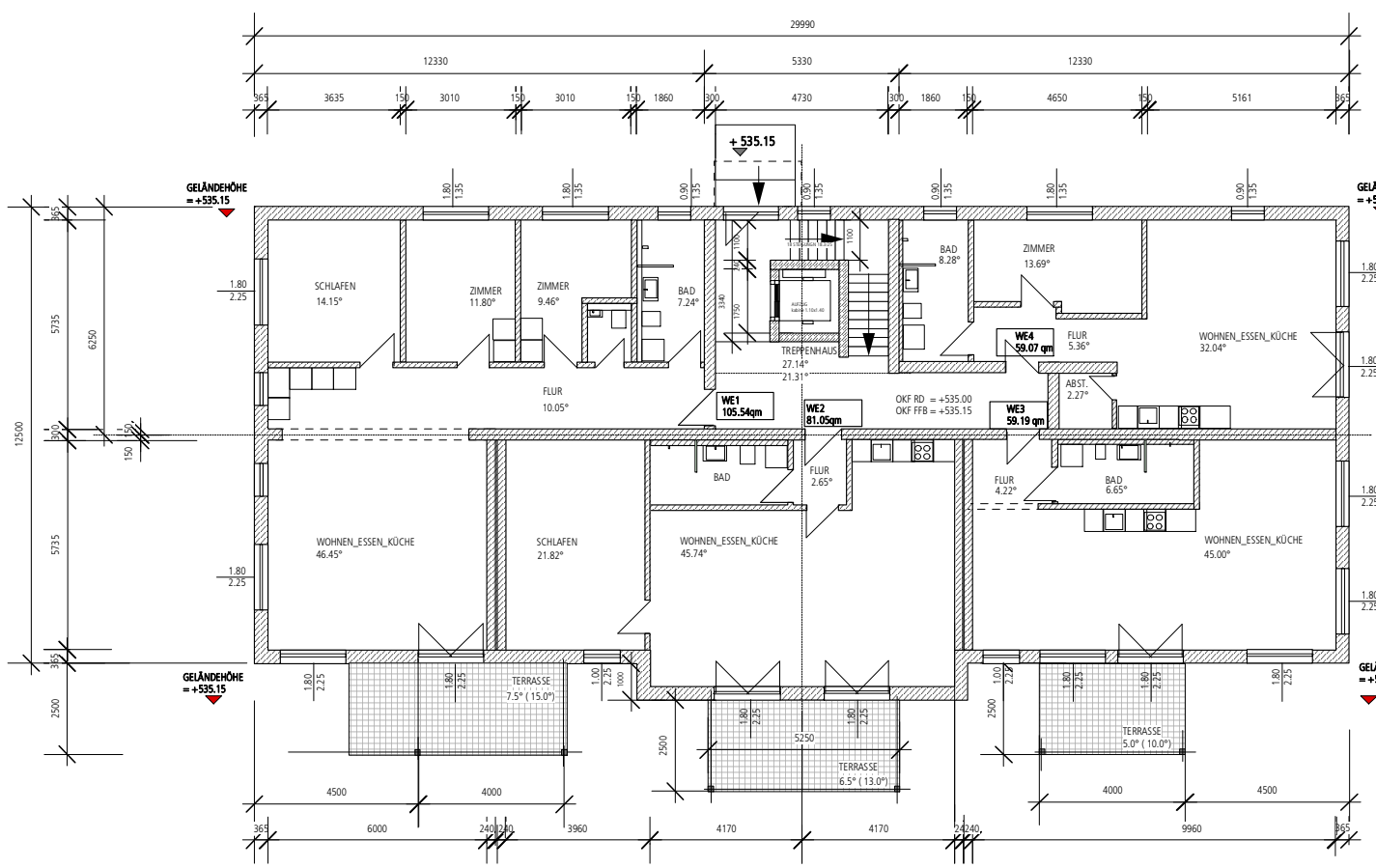

HAUS B GRUNDRISS ERDGESCHOSS

DER VORHABEN-UND ERSCHLIEßUNGSPLAN BEHALTET NICHT DIE INTERNE AUFTEILUNG UND DIE FASSADENGESTALTUNG. GERINGFÜGIGE ÄNDERUNGEN AN FASSADEN, BAUKÖRPERN UND GRUNDRISS SIND AUF WUNSCH DES VORHABENTRÄGERS IM EINVERNEHMEN MIT DER GEMEINDE ZULÄSSIG.		
FERTIGUNG	PLANUNG	FL.NR. 64
BAUVORHABEN	NEUBAU EINER WOHNANLAGE MIT 36 WOHNHEITEN 2 GARAGEN UND TIEFGARAGE „HAUS B“ RINGSTRASSE 48 85511 SCHMIECHEN	
PLAN	GRUNDRISS EG,OG,DG,KG ANSICHTEN SCHNITT A-A M.1:200	BLATT. 2.2. 06.12.2021
BAUHERR	WMSG AWOHNBAU GmbH SÜDLICHE MÜNCHNER STRASSE 62 82051 GRÜNWALD	
PLANUNG	ROCHOLL ARCHITECTURE AM EINFANG 19 83627 WARRINGAU	

GEMEINDE SCHMIECHEN



VORHABEN-UND ERSCHLIEßUNGSPLAN

ZUM VORHABENBEZOGENEN BEBAUUNGSPLAN NR.23

"HANSEBAUER"

IN DER SATZUNGSFASSUNG VOM 06.12.2021

PLAN 2.2. ZUM DURCHFÜHRUNGSVERTRAG

SIEGEL

AUSGEFERTIGT
SCHMIECHEN, DEN.....

JOSEF WECKER
ERSTER BÜRGERMEISTER

PLAN 2.2.



Amt für Digitalisierung, Breitband und Vermessung
Aichach
Münchener Straße 7
86551 Aichach

Flurstück: 64
Gemarkung: Schmiechen

Gemeinde: Schmiechen
Landkreis: Aichach-Friedberg
Bezirk: Schwaben

Auszug aus dem
Liegenschaftskataster
Flurkarte 1 : 1000

Erstellt am 15.11.2021

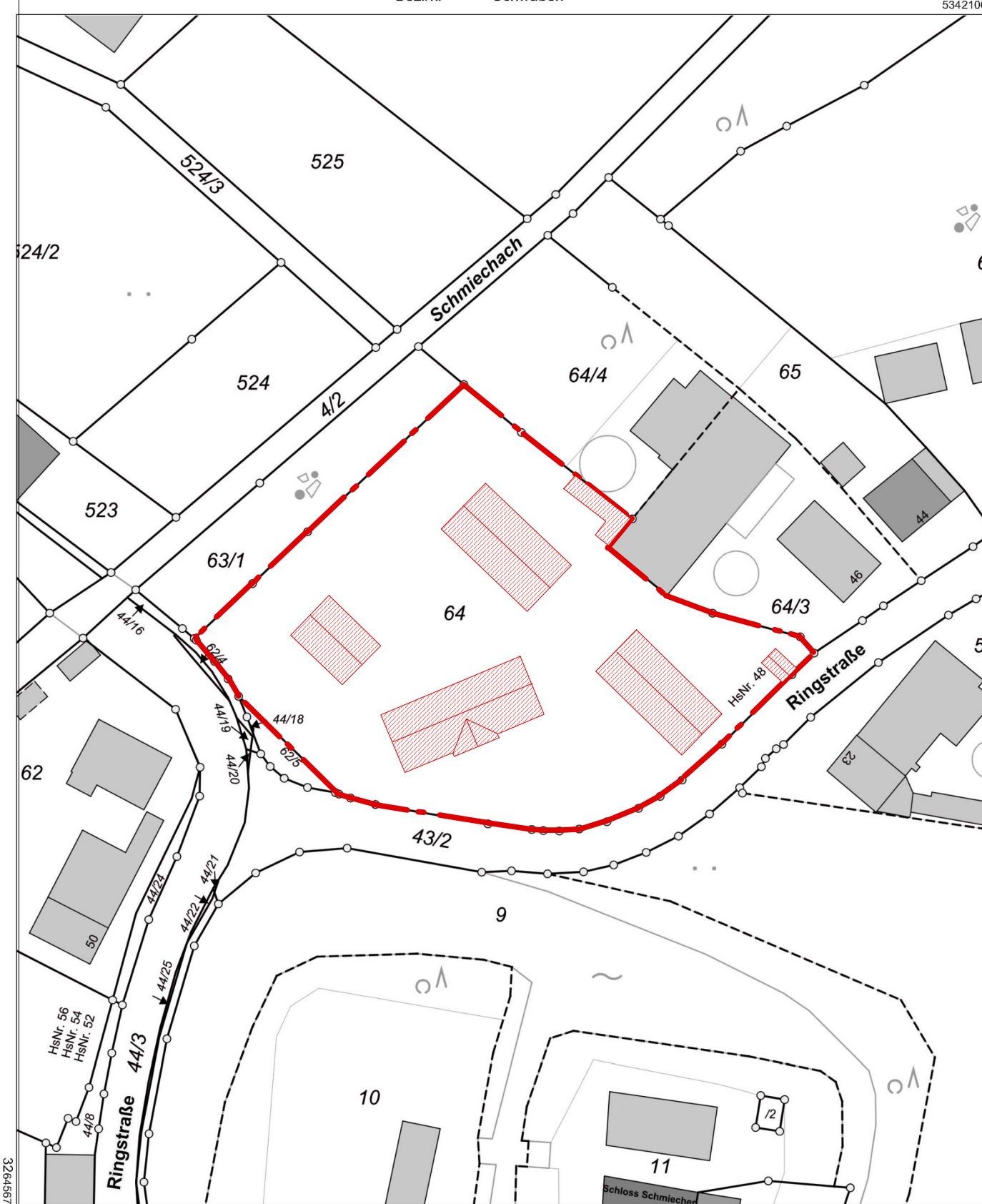

Maßstab 1:1000

Vervielfältigung nur in analoger Form für den eigenen Gebrauch.
Zur Maßentnahme nur bedingt geeignet.