



VORHABEN-UND ERSCHLIEBUNGSPLAN

ZUM VORHABENBEZOGENEN BEBAUUNGSPLAN NR.23

"HANSERBAUER"

IN DER SATZUNGSFASSUNG VOM 06.12.2021
PLAN 2.4. ZUM DURCHFÜHRUNGSVERTRAG

SIEGEL

AUSGEFERTIGT
SCHMIECHEN, DEN.....

JOSEF WECKER
ERSTER BÜRGERMEISTER

PLAN 2.4.



HAUS D ANSICHT SÜDEN

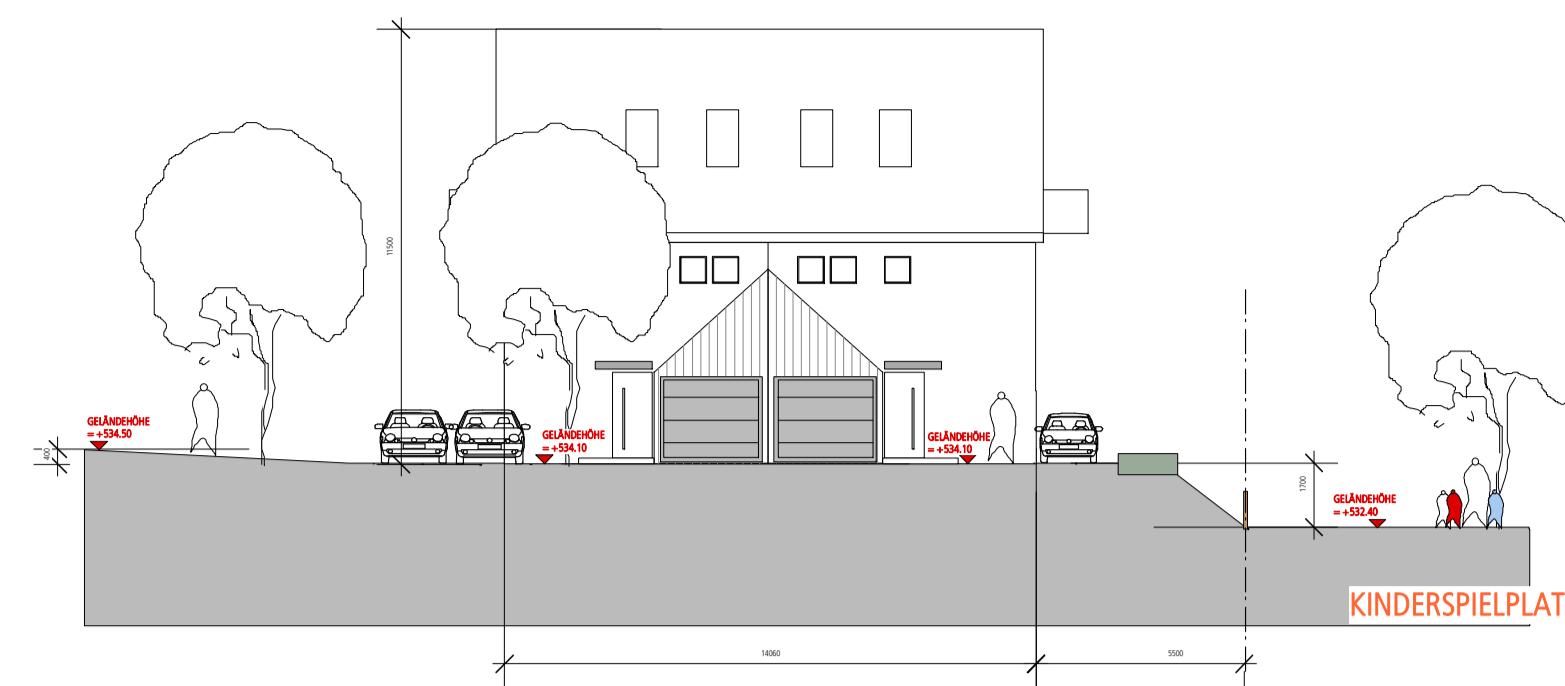

HAUS D ANSICHT NORDEN

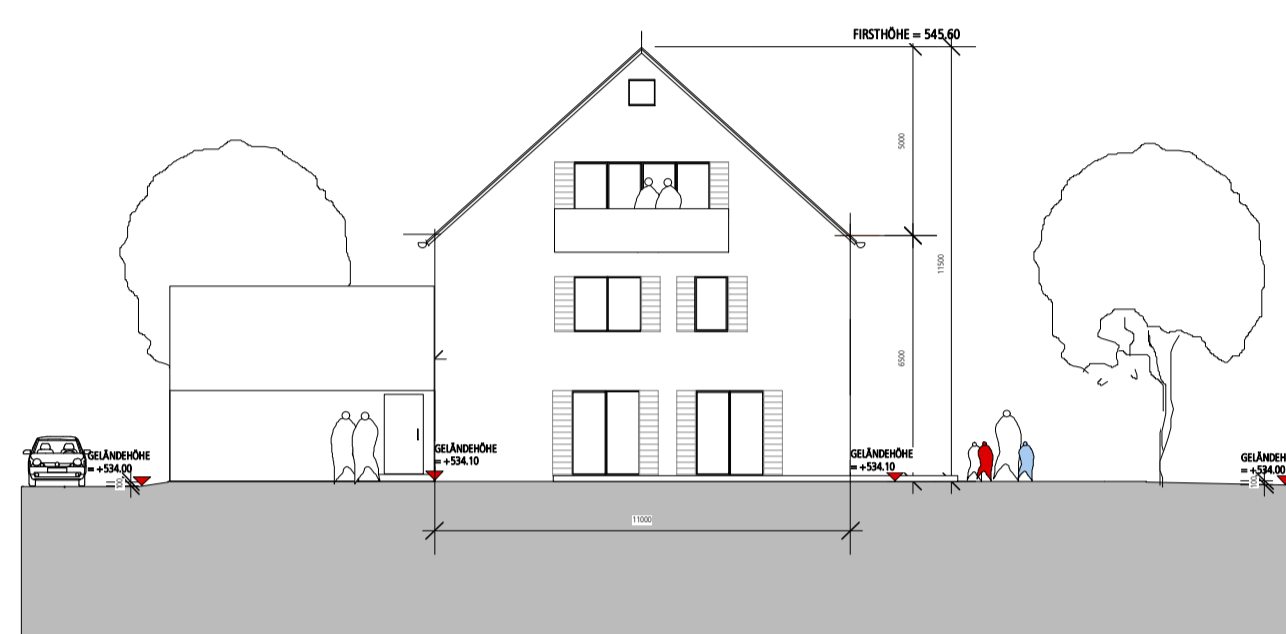

HAUS D ANSICHT WESTEN

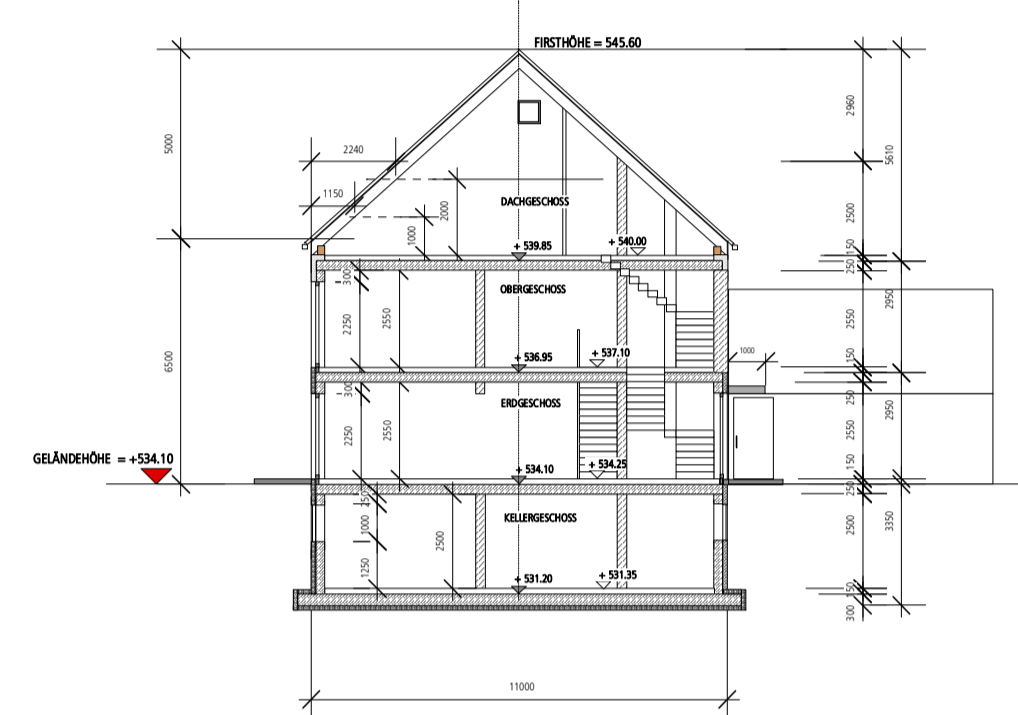

SCHNITT A-A

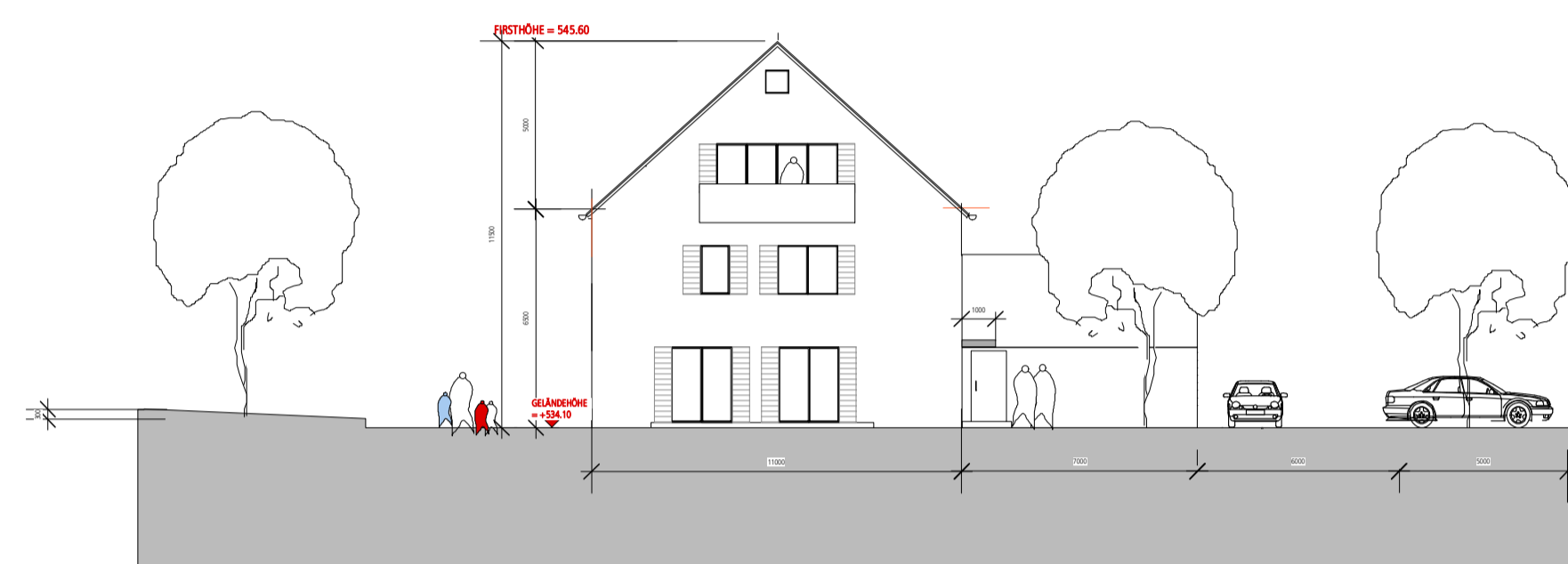

HAUS D ANSICHT OSTEN

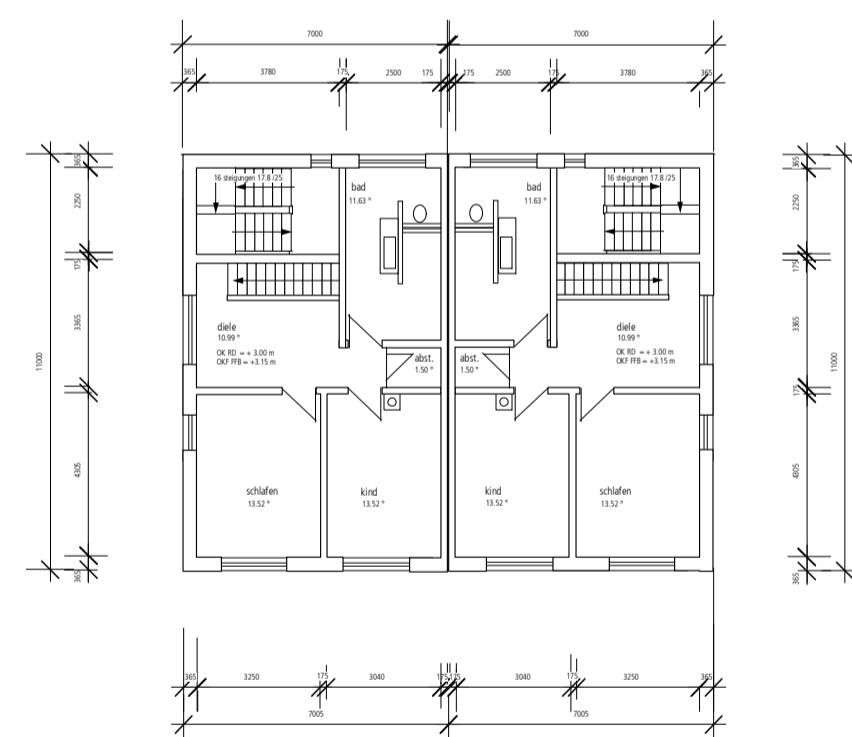

GRUNDRISS OBERGESCHOSS

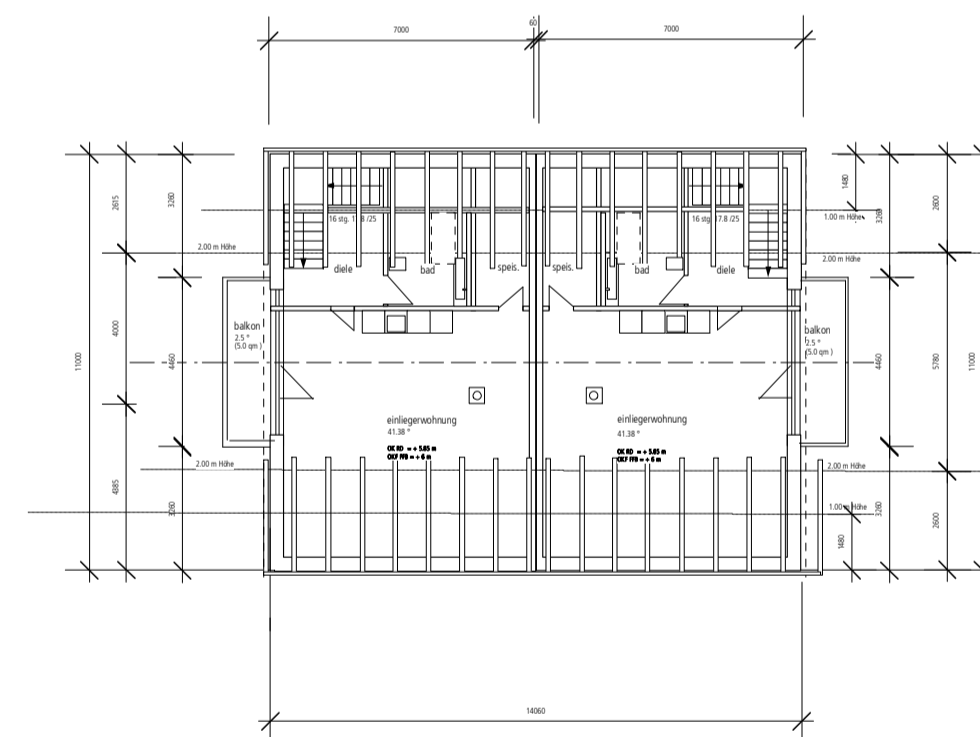

GRUNDRISS DACHGESCHOSS

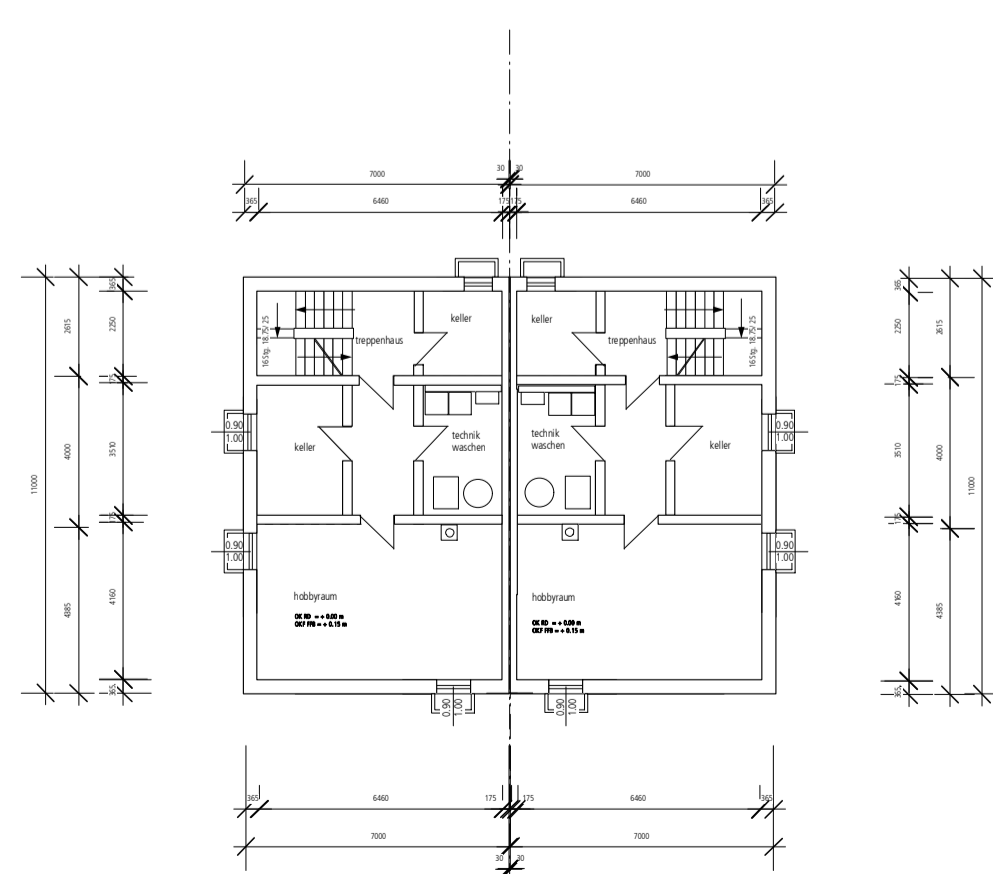

GRUNDRISS KELLERGESCHOSS

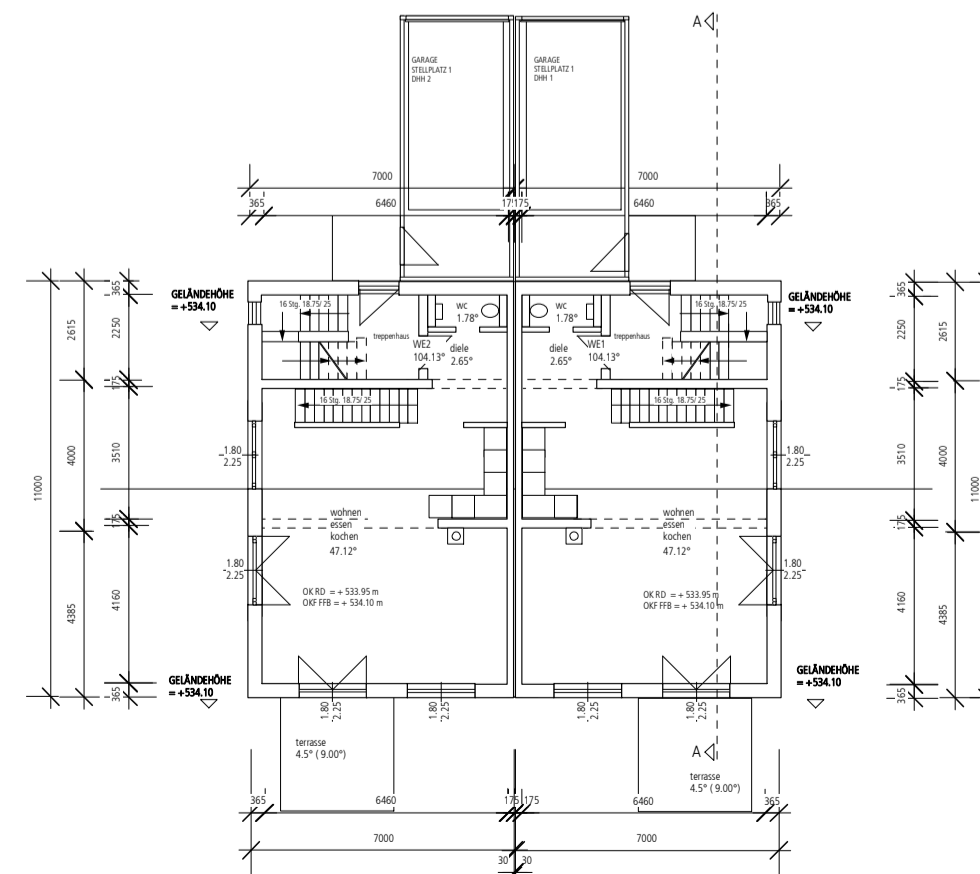

GRUNDRISS ERDGESCHOSS

DER VORHABEN-UND ERSCHLIEBUNGSPLAN
BEINHALTET NICHT DIE
INTERNE AUFTEILUNG UND DIE FASSADENGESTALTUNG.
GERINGFÜGIGE ÄNDERUNGEN AN FASSADEN,
BAUKÖRPERN UND GRUNDRISS SIND AUF
WUNSCH DES VORHABENTRÄGERS
IM EINVERNEHMEN MIT DER GEMEINDE ZULÄSSIG.

FERTIGUNG	PLANUNG	FL.NR. 64
BAUVORHABEN	NEUBAU EINER WOHNANLAGE MIT 36 WOHNHEITEN 2 GARAGEN UND THEFGARAGE "HAUS D" RINGSTRASSE 48 86511 SCHMIECHEN	
PLAN	GRUNDRISSSE EG,OG,DG,KG ANSICHTEN SCHNITT A-A M.1:200	BLATT 2.4. 06.12.2021
BAUHER	WMSG A WOHNBAU GmbH SÜDLICHE MÜNCHNER STRASSE 62 82031 GRÜNWALD	
PLANUNG	ROCHOLL ARCHITECTURE AM EINFANG 19 83627 WARGAU	

Auszug aus dem Liegenschaftskataster
Flurkarte 1 : 1000
Erstellt am 15.11.2021

Am für Digitalisierung, Breitband und Vermessung
Aichach
Münchener Straße 7
86551 Aichach

Flurstück: 64
Gemarkung: Schmiechen

Gemeinde: Schmiechen
Landkreis: Aichach-Friedberg
Bezirk: Schwaben

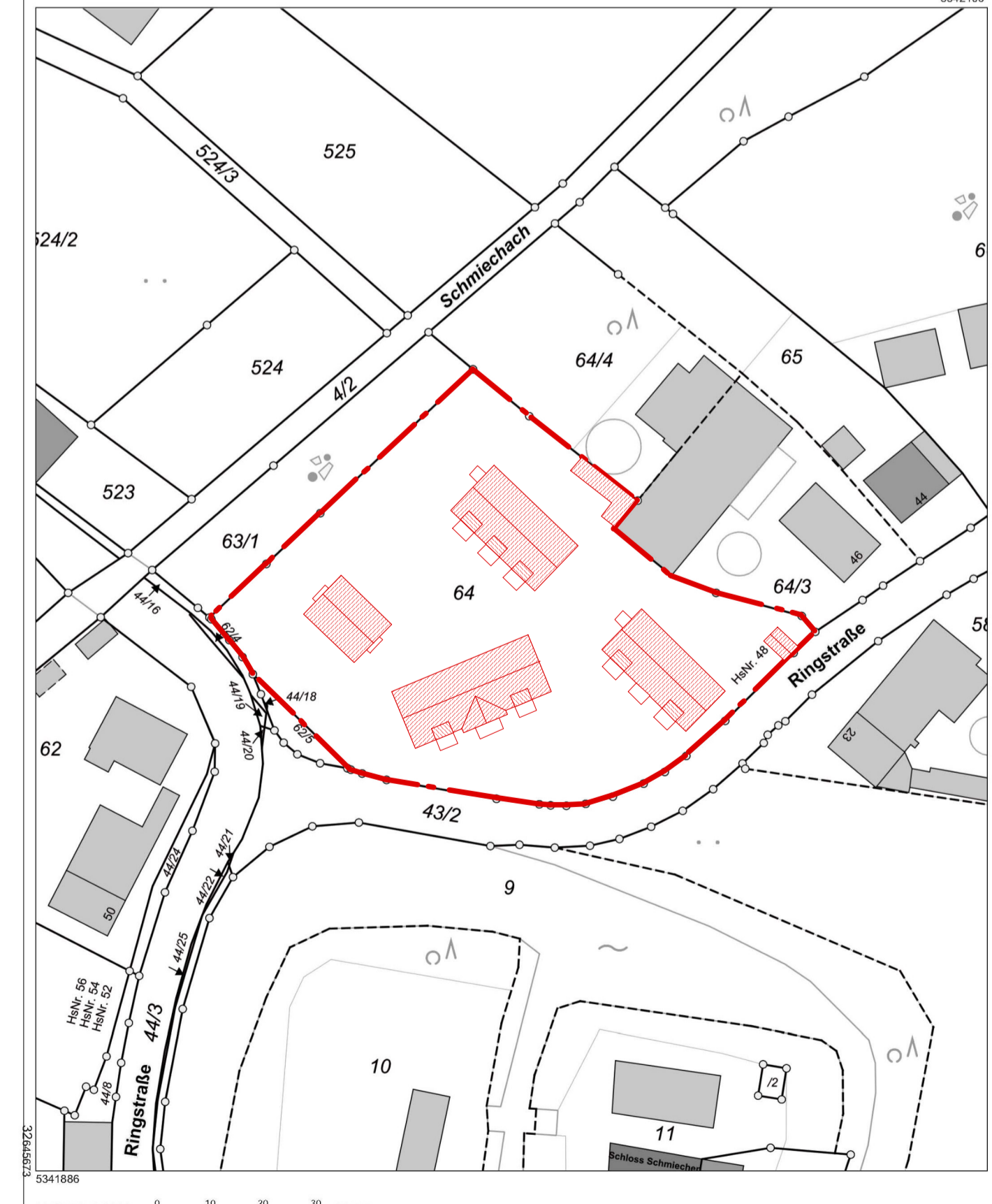

Maßstab 1:1000

Vervielfältigung nur in analoger Form für den eigenen Gebrauch.
Zur Maßentnahme nur bedingt geeignet.